

# IMMOBILIARE BRANDAGLIA s.r.l.

Piazza D. Alighieri, 4 Roccastrada

Tel e Fax: 0564 565556

Cell: 338 6224671

E-mail: immo.brandaglia@virgilio.it

www.brandaglia.com



Bellissimo casale in pietra di 400 mq diviso in due unità immobiliari indipendenti ristrutturate. Circondano la proprietà 10 ettari di terreno tra seminativo, oliveto, bosco e frutti.  
(Rif. R16)



In splendida posizione panoramica, casalino di nuova costruzione con tre ettari di terreno ad olivi.  
(Rif. R01)



Casale di 120 mq. completamente ristrutturato in buona posizione panoramica con 4 ettari di terreno. Trattativa riservata.  
(Rif. R02)



Rustico in pietra su due livelli di 90 mq completamente ristrutturato in bella posizione panoramica con circa 5000 mq di terreno ad olivi.  
(Rif. R03)



Rustico in pietra di 250 mq completamente ristrutturato più altra costruzione adiacente alla casa di altri 80 mq e piscina. Circondano la proprietà 1,5 ettari di terreno.  
(Rif. R06)



In splendida posizione panoramica, villa composta da 2 appartamenti indipendenti con 3000 mq. di terreno.  
(Rif. R07)

## RUSTICI, VILLE E CASALI



Villa di 200 mq divisa in tre appartamenti indipendenti oltre a grande salone, il tutto circondato da due ettari di terreno in ottima posizione panoramica.  
Trattativa riservata.  
(Rif. R08)



Rustico in pietra completamente ristrutturato ed arredato in ottima posizione panoramica.  
(Rif. R09)



A 2 km da un paese di origini medioevali in posizione dominante e panoramissima, rustico in pietra da ristrutturare di 400 mq, oltre vari annessi agricoli adiacenti con 11 ettari di terreno seminativo e oliveto.  
(Rif. R12)



Rustico in pietra di 120 mq. completamente ristrutturato con 5 ettari di terreno ad olivi in splendida posizione panoramica.  
Trattativa riservata.  
(Rif. R14)

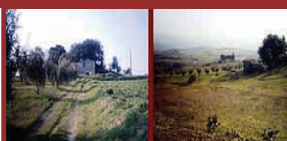

In bella posizione panoramica rustico in pietra di 150 mq completamente da ristrutturare con progetto approvato e tre ettari di terreno ad olivi.  
(Rif. R15)



di Ferri Daiana  
P.zza Garibaldi 25a  
CASTEL DEL PIANO (GR)

Tel. Fax 0564 956620 cell. 347 8490772

www.agenziadama.it info@agenziadama.it



Castel del Piano - Zona centrale - rif. 64/A  
appartamento di nuova costruzione, composto di: angolo cottura, soggiorno, camera, cameretta, terrazzo, riscaldamento a metano e stufa a legna, scala interna per accedere al garage di circa mq.30 con cucinotto.



Castel del Piano - Zona centro - rif. 32/A  
appartamento al piano 1°, tipico con travi sabbiate, composto di: cucina abitabile, soggiorno, camera e bagno, fondo uso cantina, parzialmente arredato. € 69.000,00



Castel del Piano - Zona centrale - rif. 21/A abitazione con ingresso indipendente, composto di: grande ingresso, cucina, soggiorno con camino, tinello, nella zona notte tre camere, ripostiglio, doppi servizi, terrazzo sulla parte frontale e altro terrazzo sul retro con accesso al giardino di circa mq.800, riscaldamento a metano, garage e stanza caldaia. € 235.000,00



Arcidosso - villetta a schiera - rif. 36/T abitazione con ingresso indipendente, su due livelli, per una superficie utile di mq.142, composta da: grande ingresso, cucina, soggiorno con camino, bagno e ripostiglio al piano terra, grande disimpegno, tre camere, bagno e due terrazzi al piano primo, taverna e cantina al piano seminterrato, giardino e orto, ristrutturata, buone rifiniture.



Seggiano - Pescina - rif.13/A  
Zona centro; appartamento piano secondo, di recente costruzione, composto di: cucinotto, soggiorno, camera, bagno, due terrazzi, posto auto coperto. € 55.000,00



Seggiano (Pescina) - Loc. Pescina - rif. 56/A  
Zona periferia: di recente costruzione, appartamento piano terra, con giardino esclusivo, composto di: angolo cottura, soggiorno con camino, camera e bagno, riscaldamento indipendente a gas, garage e cantina.  
€ 97.000,00



Seggiano - Terratetto - rif. 15/T  
Zona centro storico: su tre livelli più fondi, ristrutturato, composto di: cucina, soggiorno, due camere e bagno, riscaldamento. € 70.000,00



Arcidosso - In piccolo borghetto - rif. 66/A tra Arcidosso e Castel del Piano, abitazione di vecchia costruzione, piano terra, composta di: angolo cottura, soggiorno con camino, camera, cameretta, bagno, terrazzo e giardino. € 80.000,00



Seggiano - Terratetto - rif. 7/T  
abitazione con ingresso indipendente, composta di: cucina e bagno al piano terra, camera e terrazzo con panorama sulla montagna al piano 1°, camera e bagno al piano 2° mansardato.  
€ 50.000,00



Seggiano - Centro storico panoramico - rif.61/A  
appartamento piano 1°, di circa mq. 90, molto panoramico, composto di: cucinotto, soggiorno con camino, tre camere, ripostiglio e bagno, terrazzino e fondi.  
€ 80.000,00